



**INSTITUTO
FEDERAL**
Tocantins

PEPE's

Planos Emergenciais de
Permanência e Êxito

Pró-reitoria de Ensino
Diretoria de Gestão Educacional

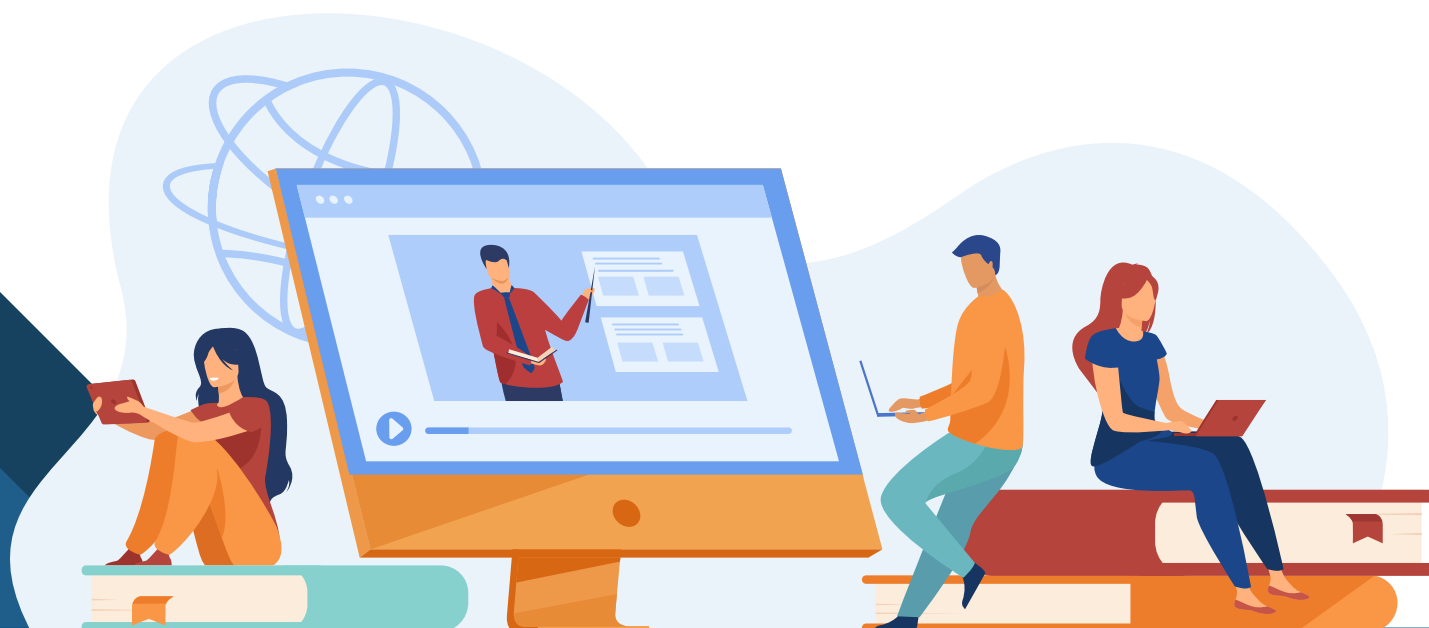



Ministério da Educação
Secretaria De Educação Profissional e Tecnológica
Instituto Federal De Educação, Ciência e Tecnologia Do Tocantins
Reitoria
Pró-reitoria de Ensino
Diretoria de Gestão Educacional

PLANOS EMERGENCIAIS DE PERMANÊNCIA E ÊXITO DO IFTO – (PEPE'S)
Conforme PORTARIA Nº 516/2020/REI/IFTO, de 02 de junho de 2020

CAMPUS PARAISO

AGOSTO/2020

PORTARIA N° 516/2020/REI/IFTO, de 02 de junho de 2020

Dispõe sobre orientações e procedimentos acerca das atividades de ensino, pesquisa, pós-graduação, inovação e extensão, e acerca de assuntos estudantis no âmbito do Instituto Federal de Educação, Ciência e Tecnologia do Tocantins durante período de suspensão de calendários decorrente da pandemia provocada pelo novo coronavírus (Covid- 19).

APRESENTAÇÃO

Plano Emergencial de Permanência e Êxito – PEPE

Para minimizar o impacto do cenário atual de isolamento social e tantas outras variáveis que interferem no engajamento de nossos estudantes com o ensino, com a instituição e uns com os outros, foi recomendado aos campus, através da Portaria nº 516/2020/REI/IFTO, DE 02 DE JUNHO DE 2020, inciso VII do Art. 8º que elaborassem o Plano Emergencial de Permanência e Êxito – PEPE.

Os trabalhos foram realizados de Junho a Agosto/2020 e cada campus já está com seu PEPE em ação: da recepção dos estudantes às atividades de ensino.

O que é o PEPE?

Proposta de ações que promovam maior envolvimento e integração dos estudantes, professores, pais e/ou responsáveis nos processos de ensino, pesquisa e extensão de nosso IFTO.

As ações propostas contemplam desde aulas mais dinâmicas e interativas a entrega de material impresso para estudantes com dificuldade de conectividade; orientações de como acessar as aulas à proposta de ter a “biblioteca mais perto de você”.

Quem elaborou os PEPE’s?

Os PEPE’s foram elaborados pelos campus, tendo cada unidade autonomia para deliberar sobre qual a melhor forma de elaboração dos PEPE’s: alguns campus constituíram comissão específica para este trabalho, outros delegaram para a Comissão Para Ações de Permanência e Êxito local, outros ainda solicitaram aos Colegiados de curso que apresentassem suas propostas.

Ainda estiveram engajados no processo – conforme regulamenta a portaria – professores, área de ensino, equipes técnico-pedagógicas: todos unidos para construir as melhores ações para nossos estudantes se sentirem acolhidos.

Qual a importância dos PEPE’s?

Os PEPE’s, mais do que um documento, representa nosso engajamento e interesse por nossos estudantes. Traz em seu bojo nosso compromisso de sempre fazer o melhor para que, mesmo em meio às circunstâncias adversas, o ensino ainda seja rico e significativo. Reflete o desejo de que nossos estudantes se sintam “em casa” e queiram permanecer conosco até o momento de celebrar sua formação e estar pronto para imergir no mundo do trabalho.



Ministério da Educação
Secretaria de Educação Profissional e Tecnológica
Instituto Federal de Educação, Ciência e Tecnologia do Tocantins
Campus Paraíso do Tocantins

PLANO EMERGENCIAL DE PERMANÊNCIA E ÊXITO – CAMPUS PARAÍSO DO TOCANTINS

Nome da Ação	Público-alvo	Detalhamento	Objetivo	Metodologia	Período de Realização	Responsáveis	Colaboradores	Resultados Esperados
Reestruturação dos Calendários Letivos 2020/1.	Comunidade acadêmica.	Foi deliberado em Conselho Pedagógico que a agenda de finalização do semestre letivo 2020/1 seria definida pela Gerência de Ensino. A agenda do semestre letivo 2020/2 seria feita proposta da Comissão Responsável pela Elaboração do Calendário Acadêmico do <i>Campus</i> Paraíso do Tocantins a ser validada pelo próprio Conselho Pedagógico.	Estruturar a agenda acadêmica para finalização do semestre letivo em andamento.	Gerência de Ensino elaborar Agenda para finalização do semestre letivo 2020/1; Envio da agenda aos alunos, via e-mail institucional; Envio da agenda aos servidores, via e-mail institucional; Envio dos Calendários Acadêmicos para homologação e efetivação no SIGA-EPTC.	Em andamento: calendários enviados para homologação e efetivação no SIGA-EPTC.	Gerência de Ensino	Coordenação de Registros Escolares	Período letivo organizado; público-alvo ciente; e SIGA-EPTC operacional.
Reestruturação dos Calendários Letivos 2020/2.	Comunidade acadêmica.	Foi deliberado pelo Conselho Pedagógico que a agenda do semestre letivo 2020/2 seria proposta pela Comissão Responsável pela Elaboração do Calendário Acadêmico do <i>Campus</i> Paraíso do Tocantins a ser validada pelo próprio Conselho Pedagógico.	Estruturar a agenda acadêmica do semestre letivo 2020/2.	Comissão Responsável pela Elaboração do Calendário Acadêmico do <i>Campus</i> Paraíso do Tocantins elabora proposta de Calendário; Conselho Pedagógico delibera sobre a proposta; Calendário é enviado à PROEN para homologação.	Em andamento. Calendário aprovado pelo Conselho Pedagógico. A ser enviado no dia 13/08/2020.	Comissão Responsável pela Elaboração do Calendário Acadêmico do <i>Campus</i> Paraíso do Tocantins elabora proposta de Calendário.	Comissão Responsável pela Elaboração do Calendário Acadêmico do <i>Campus</i> Paraíso do Tocantins elabora proposta de Calendário.	Período letivo organizado; público-alvo ciente; e SIGA-EPTC operacional.
Atendimento Psicológico	Comunidade acadêmica.	O <i>Campus</i> Paraíso do Tocantins disponibiliza, a estudantes e servidores, atendimento de Psicologia para aqueles que sintam qualquer tipo de desconforto emocional.	Manter a saúde mental e melhorar o quadro emocional da comunidade acadêmica;	Atendimento psicológico remoto, via telefone, por profissional qualificado. Acompanhamento psicológico remoto, via telefone, por profissional qualificado. Atendimentos e acompanhamento presencial, com medidas de prevenção relativas ao COVID-19, nas dependências do <i>Campus</i> Paraíso do Tocantins.	Contínuo.	Psicólogo do <i>Campus</i> Paraíso do Tocantins.	Coordenadores, professores, Gerência de Ensino, Gerência de Administração, e Direção-geral.	Melhora do quadro emocional da comunidade acadêmica.
Chamada pública para cadastro de estudantes receberem cestas básicas	Discentes	O <i>Campus</i> Paraíso do Tocantins do Instituto Federal do Tocantins (IFTO) irá conceder 180 cestas básicas a estudantes em situação de vulnerabilidade socioeconômica, matriculados nos cursos de ensino médio integrado e superior da unidade.	Assistir alunos em situação de vulnerabilidade socioeconômica.	Seleção via edital público divulgado no site institucional e mídias sociais. Entrega de cestas básicas.	Mês de Agosto/2020	Setor de Assistência Estudantil.	Setor de Assistência Estudantil, Gerência de Administração, Direção-geral.	Melhora no quadro de vulnerabilidade socioeconômica dos discentes.
Edital de transferências internas e externas, portador de título e reingresso.	Discentes	O <i>Campus</i> Paraíso do Tocantins do Instituto Federal do Tocantins (IFTO) está com edital aberto para realização de transferências internas e externas, ingresso como portador de título e reingresso para os cursos de bacharelado em Administração, em Sistemas de Informação, licenciatura em Matemática e em Química e Tecnologia	Oportunizar ingresso de estudantes e mobilidade daqueles que desejam mudar de curso.	Edital público de seleção, conforme normas da Organização Didático-pedagógica vigente.	Mês de Agosto/2020	Gerência de Ensino.	Gerência de Ensino, e Coordenações de Curso.	Motivar estudantes da Instituição. Oportunizar reingresso. Oportunizar à comunidade continuidade de estudos no IFTO.

		em Alimentos.						
Estabelecimento de diretrizes disciplinares do Ensino Remoto	Comunidade Acadêmica	Observar problemas vivenciados por discentes e docentes durante o processo de ensino-aprendizagem e elaborar normas e estratégias a serem seguidas pelos envolvidos de forma a melhorar o processo e definir responsabilidades.	Estabelecer normas a serem seguidas por docentes e discentes do <i>Campus</i> Paraíso do Tocantins em relação ao Ensino Remoto.	Construir documento no âmbito do Conselho Pedagógico. Divulgar à comunidade acadêmica, inclusive pais e responsáveis.	Mês de Setembro/2020	Gerência de Ensino	Gerência de Ensino, Coordenações de Curso, Responsáveis Técnicos, COTEPE.	Melhorar processo ensino-aprendizagem; Estabelecer responsabilidades;
Entrega de Materiais Impressos	Discentes com dificuldade de acesso à internet	Identificar alunos com inviabilidade de acesso à internet; coletar materiais junto aos docentes; e entregá-los aos discentes respectivos.	Reunir, materializar, e entregar conteúdos relacionados aos componentes curriculares em andamento.	Identificar alunos com inviabilidade de acesso à internet; coletar materiais junto aos docentes; e entregá-los aos discentes respectivos.	Contínuo	Coordenações de Curso	Gerência de Ensino, Coordenações de Curso, COTEPE, e docentes.	Manter a continuidade do processo ensino-aprendizagem.
Auxílios	Discentes	Alunos em situação de vulnerabilidade são identificados e/ou selecionados para recebimento de auxílios.	Assistir estudantes em situação de vulnerabilidade sócio-econômica.	Identificar e selecionar discentes elegíveis aos auxílios emergencial, moradia, e inclusão digital.	Contínuo	Assistência Estudantil	Assistência Estudantil, COTEPE, Coordenações de Curso, e Gerência de Ensino.	Manter a continuidade do processo ensino-aprendizagem.
Empréstimo de equipamentos	Discentes	Alunos que não possuem equipamentos têm a possibilidade de receber empréstimo de equipamentos por parte do Campus, como telefone celular ou computador.	Assistir estudantes em situação de vulnerabilidade sócio-econômica.	Identificar e auxiliar o estudante por meio de fornecimento temporário de equipamento.	Contínuo.	Gerência de Ensino e Gerência de Administração	Gerência de Ensino e Gerência de Administração	Manter a continuidade do processo ensino-aprendizagem.
Reorganização do itinerário formativo	Comunidade acadêmica	Os colegiados de cursos de nível superior, para o semestre 2020/2, estão priorizando a oferta de disciplinas de abordagem teórica, de forma a adiar a oferta de disciplinas com abordagem prática para o período em que houver atividades presenciais de ensino.	Garantir qualidade de ensino quanto às atividades práticas.	Identificar disciplinas com alta carga prática e substituir a oferta por disciplinas teóricas.	Mês de Agosto/2020	Gerência de Ensino e Coordenações de Curso	Gerência de Ensino e Coordenações de Curso, Responsáveis Técnicos e docentes.	Minimizar a oferta de atividades práticas de forma remota.
Trancamento de disciplinas - Ensino Superior	Discentes	Os discentes de Ensino Superior poderão efetivar o trancamento de disciplinas até o último dia letivo de 2020/1.	Tornar possíveis reprovações sem efeito para o histórico escolar discente.	Alterar o período de trancamento em calendário letivo.	Mês de Agosto/2020	Conselho Pedagógico.	Conselho Pedagógico.	Minimizar frustração de alunos em relação a possíveis reprovações no Ensino Superior.
Dispositivo de Comunicação Rápida	Gerência de Ensino, Coordenações de Curso, e COTEPE.	A comunicação para dirimir dúvidas e alinhar procedimentos e posicionamentos é feito via grupo de Whatsapp entre Gerência de Ensino, Coordenações de Curso, e COTEPE.	Agilizar demandas urgentes.	Uso de grupo de Whatsapp.	Contínuo.	Gerência de Ensino, Coordenações de Curso, e COTEPE.	Gerência de Ensino, Coordenações de Curso, e COTEPE.	Melhorar processo de comunicação.

Paraíso do Tocantins, 12 de agosto de 2020.

Dr. Fábio Silveira Vidal
Gerente de EnsinoDocumento assinado eletronicamente por **Fábio Silveira Vidal, Gerente**, em 12/08/2020, às 21:35, conforme horário oficial de Brasília, com fundamento no art. 6º, § 1º, do [Decreto nº 8.539, de 8 de outubro de 2015](#).A autenticidade deste documento pode ser conferida no site http://sei.iftto.edu.br/sei/controlador_externo.php?acao=documento_conferir&d_orgao_acesso_externo=0, informando o código verificador **1054748** e o código CRC **38FF88ED**.Rodovia Br-153, Km 480, Distrito Agroindustrial — CEP 77.600-000 Paraíso do Tocantins/TO — (63)
3361-0300
portal.iftto.edu.br — reitoria@iftto.edu.br

Referência: Processo nº 23234.013089/2020-88

SEI nº 1054748